

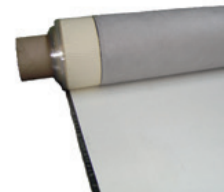

**MasterSystems pre-tape**  
3.05 m x 15.25 m  
1.52 m x 12.20 m  
Épaisseur : 2.2 mm



**MasterSystems**  
3.05 m x 15.25 m  
Épaisseur : 2.2 mm



**Masterreflect pre-tape**  
3.05 m x 15.25 m  
1.52 m x 12.20 m  
Épaisseur : 2.2 mm

**Encollage**



**Mastercontact PX300**  
11 L

OU



**Cuve à pression**

OU



**Mastersystems contactspray**  
22,10 L

OU



**Mastersystems contactspray**  
750 ml

**Jointes longitudinaux**



**Masterstarter**  
3,78 L

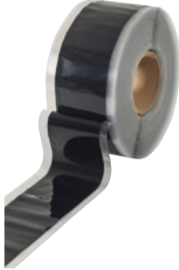

**Masterbond**  
7,5 cm x 30 m

OU



**MasterSystems pre-tape**  
3.05 m x 15.25 m  
1.52 m x 12.20 m  
Épaisseur : 2.2 mm



**Masterreflect bond**  
7,5 cm x 30 m

**Jointes transversaux**



**Masterstarter**  
3,78 L



**Mastercover**  
15 cm x 30,5 m  
22,5 cm x 30,5 m



**Masterreflect cover**  
15 cm x 30,5 m  
22,5 cm x 30,5 m

**Coutures en T**



**Masterstarter**  
3,78 L



**Masterflashing**  
15 cm x 30,5 m  
30 cm x 15,25 m



**Masterkit**  
600 ml



**Masterreflect flashing**  
15 cm x 30,5 m  
30 cm x 15,25 m



**Masterreflect kit**  
290 ml

**Coins intérieurs et extérieurs + détails**



**Masterstarter**  
3,78 L

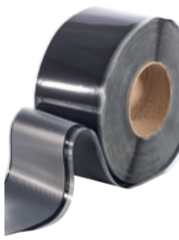

**Masterflashing**  
15 cm x 30,5 m  
30 cm x 15,25 m



**Masterkit**  
600 ml



**Masterreflect flashing**  
15 cm x 30,5 m  
30 cm x 15,25 m



**Masterreflect kit**  
290 ml

**Avaloirs**



**ovalen plaatjes**  
500 pièces



**Masterstarter**  
3,78 L



**Masterkit**  
600 ml



**avaloirs**



**Masterreflect kit**  
290 ml

**Rives**



**Masterstarter**  
3,78 L



**Mastercover**  
15 cm x 30,5 m  
22,5 cm x 30,5 m



**Masterkit**  
600 ml



**Masterreflect cover**  
15 cm x 30,5 m  
22,5 cm x 30,5 m



**Masterreflect kit**  
290 ml

**Cuve à pression**



**Cuve à pression**



**Mastercontact PX300**  
11 L



**contact cleaner**  
10 L

**Avant de poser, suivez une formation et s'en tenir au manuel technique.**

**Inscription chez votre négoce !**

**Matériel**



**paire de ciseaux pour EPDM**



**maroufleur ergonomique**  
4 cm



**porte-rouleau + housse jetable à colle**  
11 cm  
18 cm  
22 cm



**Weathered membrane cleaner**  
18.9 L